

ACQUA NOVARA VCO S.P.A.

RIPRISTINO FUNZIONALE DELLA CONDOTTA DELL'ACQUEDOTTO SUL PONTE DEL TORRENTE PELLINO IN COMUNE DI AROLA VB

PROGETTO DEFINITIVO ESECUTIVO

T4

PARTICOLARI COSTRUTTIVI

ING. MAURO GATTONE
Via Regina Villa 74
28024 Gozzano NO
T 0322 91 72 92 - T 0322 95 57 92
C 335 52 19 588
studiomaurogattone@gmail.com
mauro.gattone@ingpec.it

ACQUA NOVARA VCO S.P.A.
Via Triggiani, 9
28100 Novara
T 0321.413168
F 0321.458729
www.acquanovaravco.eu
segreteria@pec.acquanovaravco.eu

GIUGNO 2023

TUBAZIONE IN PEAD 110/200mm

PEAD
110/200

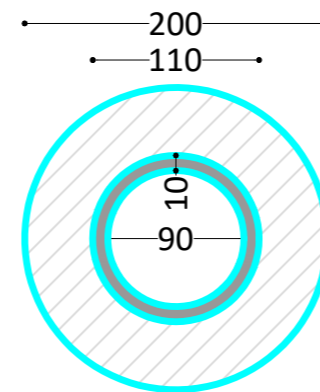

TUBAZIONE IN PE100
PEAD, DEST=110mm
SPESSORE=10mm
D INTERNO = 90mm
PN16, SDR11

D ESTERNO DELLA PROTEZIONE PRE ISOLATA
CON POLIURETANO = 200mm
SPESSORE DELLA PROTEZIONE ESTERNA 3,2 mm

PRE ISOLATA CON POLIURETANO (PUR)
IN SCHIUMA RIGIDA
RESISTENTE AI RAGGI UV

IN BARRE DA 6ml

CERTIFICATA PER ACQUEDOTTO
SECONDO NORMA UNI EN 12201.

IMBOCCO FLANGIATO 100mm

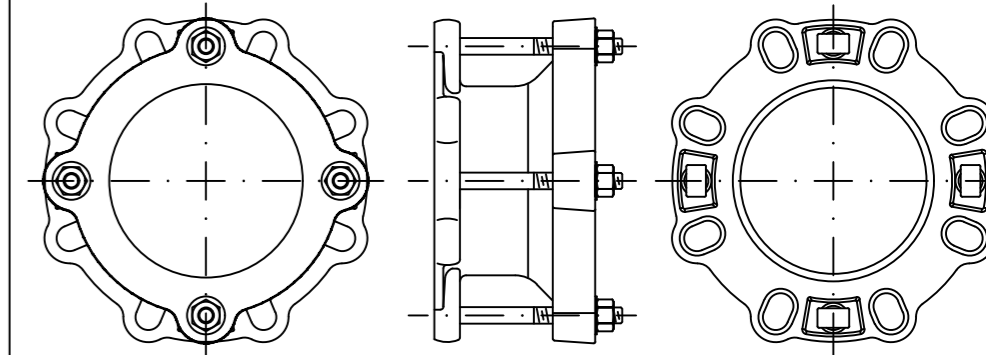

SARACINESCA DN100mm

